

Re.vida - KICK OFF

A transformação da realidade depende da transformação na percepção da realidade

FIS 24 MAR 30, 2022 09:53AM

Quer uma visita guiada?

Bem-vindes!

Olá, visitante! Seja bem-vinde ao nosso espaço de compartilhamento.

Nesta plataforma você poderá compreender melhor sobre o FIS 24 (Re.vida) e sobre o andamento do nosso Projeto Referência até aqui. No entanto, muito além disso e o mais importante: você PODE e DEVE contribuir nesse espaço, que nasceu para ser interativo, deixando as percepções que teve durante a reunião de Kick Off do Projeto, assim como outras sugestões que considere relevantes.

Tenha certeza que toda forma de contribuição é bem-vinda, pois somos todos/as integrados/as. Então, convidamos você a interagir com comentários e reações nas postagens, e também incluir materiais diversos na antepenúltima coluna, intitulada de Comunidade FIS, relacionados ao tema do nosso desafio (matéria de jornal, imagem ou som, reflexões, material teórico ou instrumental etc.)

Sumário

1. Boas vindas
2. Apresentação do FIS
3. Apresentação do Desafio
4. Apresentação do FIS 24
5. Apresentação do Kick Off
6. Portfólio do Kick Off

Trilha sonora: músicas que embalam o encontro

Mentimeter: mapeamento de impressões dos/as convidados/as

Espírito investigativo: sistematização dos achados da dinâmica de investigação

Comunidade FIS: seção aberta para compartilhamento de materiais que possam ajudar no projeto referência

7. Agradecimentos

8. Save the date

Contato

E-mail: fis24.fgv@gmail.com

Instagram: @24.fis

FIS

O que é o FIS?

Formação Integrada para a Sustentabilidade (FIS). Em formação, o FIS é mais do que um curso ou disciplina, pois temos o foco de transmitir conteúdo, através de condições necessárias que façam emergir um sujeito mais consciente de si, de sua interdependência e complexidade, assim como mais ativo e autônomo na sua relação consigo mesmo, com os outros e com a realidade.

É integrado, pois está no centro dessas condições uma mudança de paradigma da fragmentação para integração, através de um modelo disciplinar fragmentado e unidimensional, que não é mais suficiente para lidar com a realidade complexa, sendo integrado um modelo inter e transdisciplinar que une teoria e prática; público e privado; academia, empresa, sociedade e indivíduo.

Em relação à sustentabilidade, tem-se que sustentável é uma forma de fazer que leva em consideração não apenas as necessidades individuais e imediatas, mas parte de uma visão que se torna inclusiva e responsável uns com os outros. É uma forma de fazer que não se baseia em conquistas e coisas do passado, mas entende a realidade com toda a sua complexidade e busca, assim, soluções inovadoras para lidar com os desafios atuais.

Projeto Referência

Qual é o desafio?

Neste semestre, o Projeto Referência do FIS consiste no desafio de criar uma campanha multimídia que incentive e fortaleça as iniciativas de restauração florestal no Brasil, valorizando seus benefícios, viabilidade e exemplos de adoção por atores relevantes.

Para isso, nós nos inserimos no contexto proposto, levando em conta o que já sabemos sobre o tema e as descobertas que veríamos emergir e desenvolver enquanto grupo, colocando-se como projeto de si mesmo parte do todo, a fim de conseguir completar a missão não de uma forma superficial e distante, somente vista por fora, mas como parte integrante da causa e resolução do problema, em sua complexidade e em seus diferentes níveis de realidade.

A campanha será lançada e avaliada por uma banca de especialistas em maio de 2022.

Restauração Florestal

RESTAURAÇÃO: ação de reparar, consertar, restituir o poder perdido, colocar em melhor estado, voltar a possuir brilho.

Fazer restauração de florestas está ligado ao social porque degradação também é social, é impossível restaurar sem levar em conta as pessoas. Fazer restauração de florestas está ligado à cultura, um dos serviços ecossistêmicos produzidos pela floresta são os bens culturais, a floresta cria, oferece e fortalece culturas locais. Fazer restauração de florestas está ligado à economia, as florestas são uma forma de mitigar os efeitos de uma produção que queima muito carbono, mas além disso é uma atividade capaz de gerar renda e riqueza. Além dos benefícios sociais, culturais e econômicos, restaurar está intimamente ligado a benefícios ecológicos.



Equipe e Participantes

Quem somos nós?

EQUIPE FIS



Fêca
Ligada 24 horas
fernanda.carreira@fgv.br



Rica
Bora mexer o corpo!
ricardo@conecsoma.com.br



Lau
Fofíssima, focada e frita
lauracportela@gmail.com



Mário (MM)
A voz da experiência
mario.monzoni@fgv.br

FIS 24

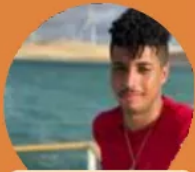

Alex dos Santos
AP| Terra



Alice Mariano
AP| Terra



Ana Clara Sola
AE| Água

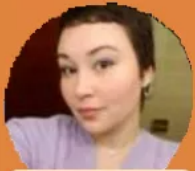

Bruna Silveira
AP| Fogo



Caroline Análio
ENF| Água

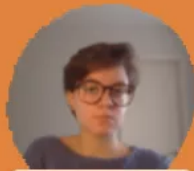

Chiara Passoni
Direito| Terra



Eduardo Pelegrini
AE|Água

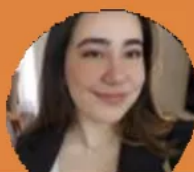

Giovanna Kanayama
AP| Terra

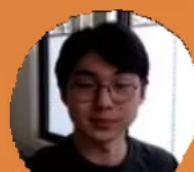

Herman Lee
AE| Fogo

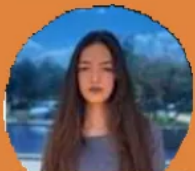

Isabela Almeida
AP| Terra



Jennifer Andrade
AP| Ar



Joana Oliveira
AE| Terra



Jose Neto
AE| Água

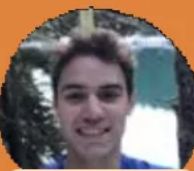

Lucas Schneider
AE| Fogo

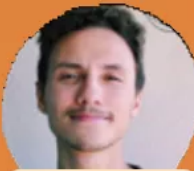

Luis Fernando
Acosta AP| Ar



Luiza Galego
AP| Ar



Rafaella Gilberti
RI| Terra



Stéphanie Helfstein
AP| Fogo



Taly Roth
AP| Ar



Vitória Silva
AP| Fogo

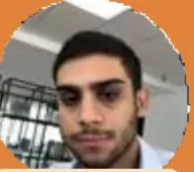

Yuri Grecco
AE | Ar

Enchente, furacão, tufão, dias mais quentes e mais frios, derretimento. Temos alagamentos, pandemias, migrações, extinções. Sumiu uma ilha? Sumirá a costa. Mudança climática. Mudança não, crise. Emergência! Não há um jeito fácil de falar isso.

Por meio da conexão entre a sociedade e ecossistemas, queremos promover a sinergia e restauração da sustentabilidade e do convívio entre humano, fauna e flora.

Não podemos nos excluir dos ecossistemas. Somos parte de toda construção e de toda destruição. Devemos nos responsabilizar. Precisamos nos responsabilizar. Por isso, nós do FIS24, nos desafiamos a encontrar conexões com a natureza.

Somos vinte e uma cabeças pensantes movidas pela vontade de comunicar e co-construir. Repensar a relação com as matas, florestas, rios, mares e matagais para viver bem, viver mais e bem mais feliz.

Por isso nos conectamos às origens. Queríamos saber o que, assim como a floresta, nos sustenta antes de sabermos quem somos, antes de termos nome, endereço e profissão. Iguais, fomos para onde uma vez todos pisaram. Buscamos o que dá origem à vida para vê-la renascer.

A nossa semente é a placenta. Procuramos nela a união e o retorno. O retorno à vida, pois somos revida.

Revida tudo para se ter floresta, se ser floresta!

revida versão final.mp4

by Chiara Passoni

GOOGLE DRIVE

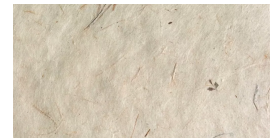

Nosso símbolo - **Árvore da Vida**

Nossa logo é o carimbo de uma placenta, que se parece com uma árvore e representa uma nova vida. O tronco (cordão umbilical) tem duas funções, fornecer alimentação e permitir a respiração. Tornando, portanto, uma nova vida possível. As árvores literais, assim como a árvore da vida, tem um papel fundamental em nossa existência.



Kick Off

O que é o Kick Off?

O Kick Off é um evento, elaborado pelos/as alunos/as do FIS, que celebra o primeiro passo do grupo enquanto coletivo. Pensando no espírito investigativo e na transdisciplinaridade, é um momento de integração e conexão profunda com o Projeto Referência, demarcando o início de nossa jornada.

Em um encontro virtual no dia 23 de março, tivemos a oportunidade de conversar com mais de 60 participantes interessados/as ou especialistas no tema da Restauração Florestal e campanhas de comunicação.

Foi possível apresentar nosso grupo, os desafios, conhecimentos e questionamentos desenvolvidos até agora, imergimos no tema e realizamos dinâmicas interativas com os convidados. Ainda, foi um momento de troca: de vivências, opiniões, sensações e aprendizagens.

Sáimos do Kick-off inspirados/as e cientes de todos os desafios que nos cercam, mas com a certeza que trabalhando juntos/as, unindo forças e vontades, chegaremos lá.

Convite

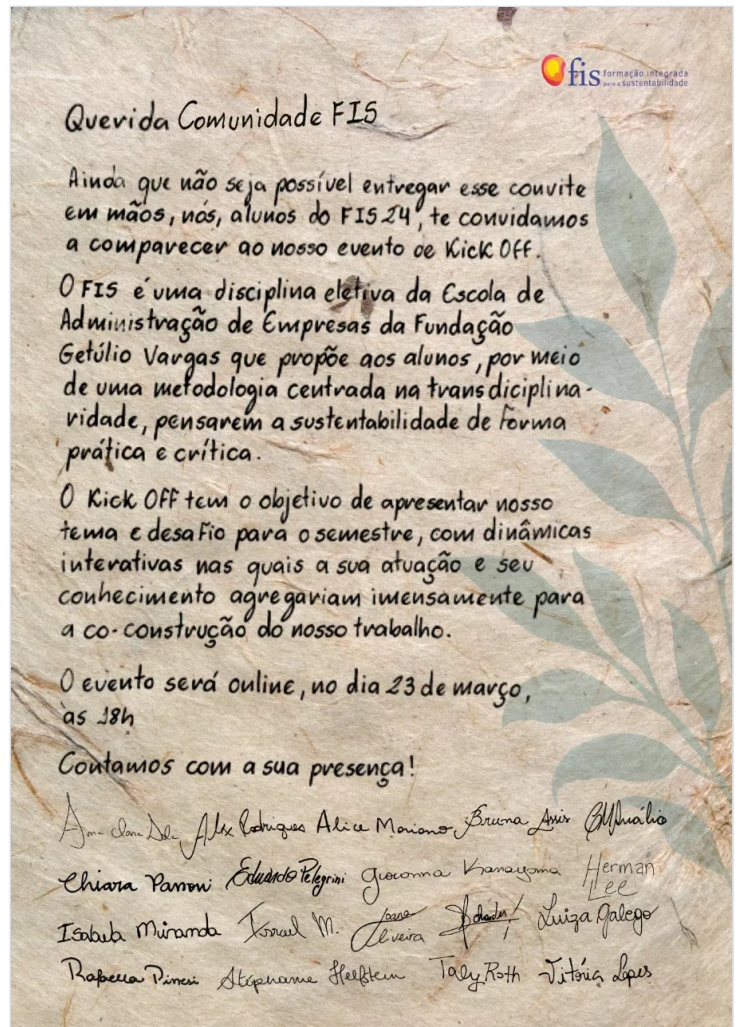

Querida Comunidade FIS

Ainda que não seja possível entregar esse convite em mãos, nós, alunos do FIS 24, te convidamos a comparecer ao nosso evento de Kick Off.

O FIS é uma disciplina eletiva da Escola de Administração de Empresas da Fundação Getúlio Vargas que propõe aos alunos, por meio de uma metodologia centrada na transdisciplinaridade, pensarem a sustentabilidade de forma prática e crítica.

O Kick Off tem o objetivo de apresentar nosso tema e desafio para o semestre, com dinâmicas interativas nas quais a sua atuação e seu conhecimento agregariam imensamente para a co-construção do nosso trabalho.

O evento será online, no dia 23 de março, às 18h.

Contamos com a sua presença!

Am. da Del. Alex, Luíza, Alice, Mariana, Bruna, Amir, Alfnabio,
Chiara, Pâmeli, Eduardo, Pelyni, Juciana, Karayana, Herman,
Isabela, Miranda, Israel, M., Luíza, Luíza, Luíza, Luíza,
Roberta, Pâmeli, Stephanie, Hefftem, Taly, Roth, Vitória, Lopes.

Portfólio do Kick Off

Portfólio?

Um portfólio é uma coleção de documentos, recortes, imagens, sons, reflexões que tem como objetivo registrar um processo. Vamos utilizar esse mural para criar um portfólio colaborativo com os registros do que aconteceu no nosso Kick Off.

Esse é um jeito que encontramos de manter a experiência de troca, escuta e diálogo com todos/as, e, também, é um convite para que vocês nos acompanhem do começo ao fim dessa jornada – se é que ela terá um fim hehe.

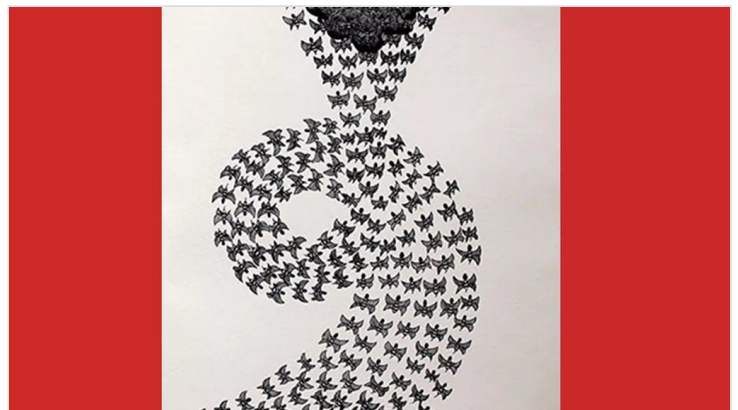

Trilha Sonora

Abertura

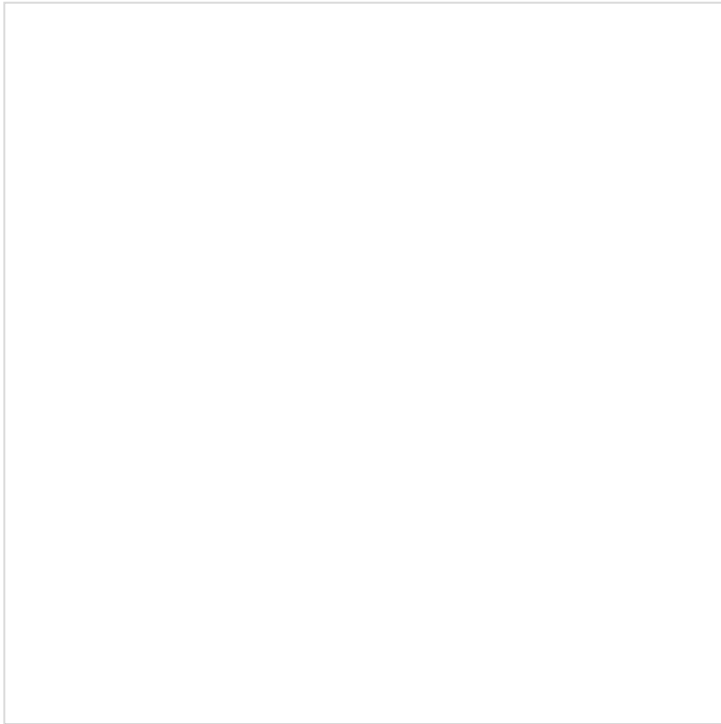

Árvore - Fran e Chico Chico

by Sara Maria

YOUTUBE



fis 24

Taly Roth

SPOTIFY

Encerramento



Nanan - Casa da Floresta

by Nanan Music

YOUTUBE

Playlist

Mentimeter

Como chegamos

Nuvem de palavras produzida durante o Kick Off pelos/as convidados/as. O que vem a sua cabeça quando o assunto é restauração florestal.



MENTI - Restauração

PDF document

PADLET DRIVE

Como saímos

Painel produzido pelos/as convidados/as durante o Kick Off. Quais são os insights e as reflexões que você leva deste kick off.

Próximos passos

Save the date!!!

O lançamento do nosso Projeto Referência será no dia 31/05/2022, horário e modalidade (online ou presencial) ainda por definir. Ficaremos muito felizes em partilhar essa experiência com vocês também! Mais informações em breve :)